CITIZEN K INTERNATIONAL
18 RUE SEGUIER
75006 PARIS - 01 55 42 20 25

AUTOMNE 09
Trimestriel
OJD : 109972

Surface approx. (cm²) : 844

COLORISSIMO

Il y a cent ans, Eugene Schueller inventait la premiere teinture pour cheveux inoffensive Dans la foulee, il creait L'Oreal En cadeau d'anniversaire, l'entreprise lance *Inao*, la coloration permanente sans ammoniaque Une nouvelle formule, *Ods* (*Oil Delivery System*), permet de proteger la chevelure, en diminuant les risques d'allergie et en exaltant les cinquante coloris L'artiste capillaire peut transformer Penelope Cruz en Rita Hayworth sans lui cramer les racines Elle se prefère en Jean Harlow ? Tant pis les extremes ici ne se rejoignent pas encore sans passer par la decoloration classique D'ici a la fin de l'annee, la maison a l'ambition d'equiper un salon sur cinq

SPEED DATE

Schwarzkopf, maison tout aussi experte, mise elle sur le gain de temps avec *Igora Color* En dix minutes top chrono, alors qu'il faut normalement vingt minutes aux pigments pour penetrer la fibre capillaire, on peut arborer un roux chatoyant ou un joli rouge bordeaux Douze nuances sont disponibles, avec une belle collection de chatains Tous les melanges sont possibles, même sur les cheveux blancs Grace a quoi ? L'*amino acid carrier* (nom barbare designant un mix d'arginine et de glycine) Ce composant rend le cheveu receptif et permeable a l'action des pigments, un peu comme la vapeur dilate les pores de la peau A cela, les formulateurs ont ajoute une pincee d'acides amines pour fortifier, adoucir et faire briller Si le succes est au rendez vous, comme evidemment Schwarzkopf le souhaite, les merlans vont devoir mettre le turbo pour tenir la cadence

NATUREL (MAIS PAS BIO)

Christophe-Nicolas Biot, apres sept ans chez Claude Maxime, vient de reprendre le salon Marianne Gray, rue Saint-Andre des Arts, a Paris Sa specialite ? Un cataplasme colorant sans oxydation Compose essentiellement de henne, il s'applique sur une base naturelle Cette naturalite etant aussi sa limite le melange ne peut couvrir que des mèches grises ou rechauffer une teinte originale Pour obtenir la tonalite voulue, Christophe ajoute des epices telles que cannelle, muscade ou safran Ça sent bon, c'est sans danger et le salon prend des odeurs de souk Un seul bemol, le melange peut être dessechant (quoique pour eviter cet inconvenient des actifs comme la keratine sont incorpores) Ensuite, la cliente passe quarante-cinq minutes sous un casque diffuseur de vapeur, afin que l'onguent ne seche pas et que les pigments agissent Un conseil revenez toutes les trois semaines car la couleur s'estompe assez vite

RAIDE DINGUE

Autre grande nouveaute de la rentree, le *Lissfactor* Le reve de toutes les tetes frisees qui n'en peuvent plus du brushing apres chaque shampooing Comme son nom ne l'indique pas, ce procédé nous vient du Japon ou la coiffure est elevee au rang des beaux arts, ou efficacite et soin sont indissociables, et ou les cheveux raides en baguettes de tambour sont un *must* absolu Le principe agir sur la structure du cheveu de sorte a la transformer et que plus rien ne la fasse friser, frisotter, boucler ou onduler Même le plus gros des orages, même la plus profonde des plongees Apres un shampooing, le nettoyage du cuir chevelu, et l'application d'une solution de *Pi Water* (au PH proche de celui du corps humain), le produit, sans soude ni aucun element corrosif, rompt la liaison moleculaire de certains composants de la fibre capillaire Les cheveux deviennent aussi elastiques que des ressorts et extremement souples, ce qui permet de les modeler aux bigoudis ou a la pince a lisser ceramique (selon que l'on souhaite raidir ou boucler) Prevoyez de la lecture le travail se fait meche a meche et prend de trois a six heures Pour parachever son œuvre, le coiffeur pose une creme a base de collagene et de keratine qui reconstruit et nourrit Le resultat ? Bluffant ! On a les cheveux tout droits, tout souples, tres doux et brillants Et les resultats durent de six a huit mois Le prix ? De 400 a 650 €

Terrain de recherche aussi pointu que celui de la cosmétique cutanée, nos crinières passionnent les biologistes. Étonnantes nouveautés à la clé *Par Dominique Bianchi Photo, Sol Sanchez*

CHIME CHEVEU

CITIZEN K INTERNATIONAL
18 RUE SEGUIER
75006 PARIS - 01 55 42 20 25

AUTOMNE 09
Trimestriel
OJD : 109972
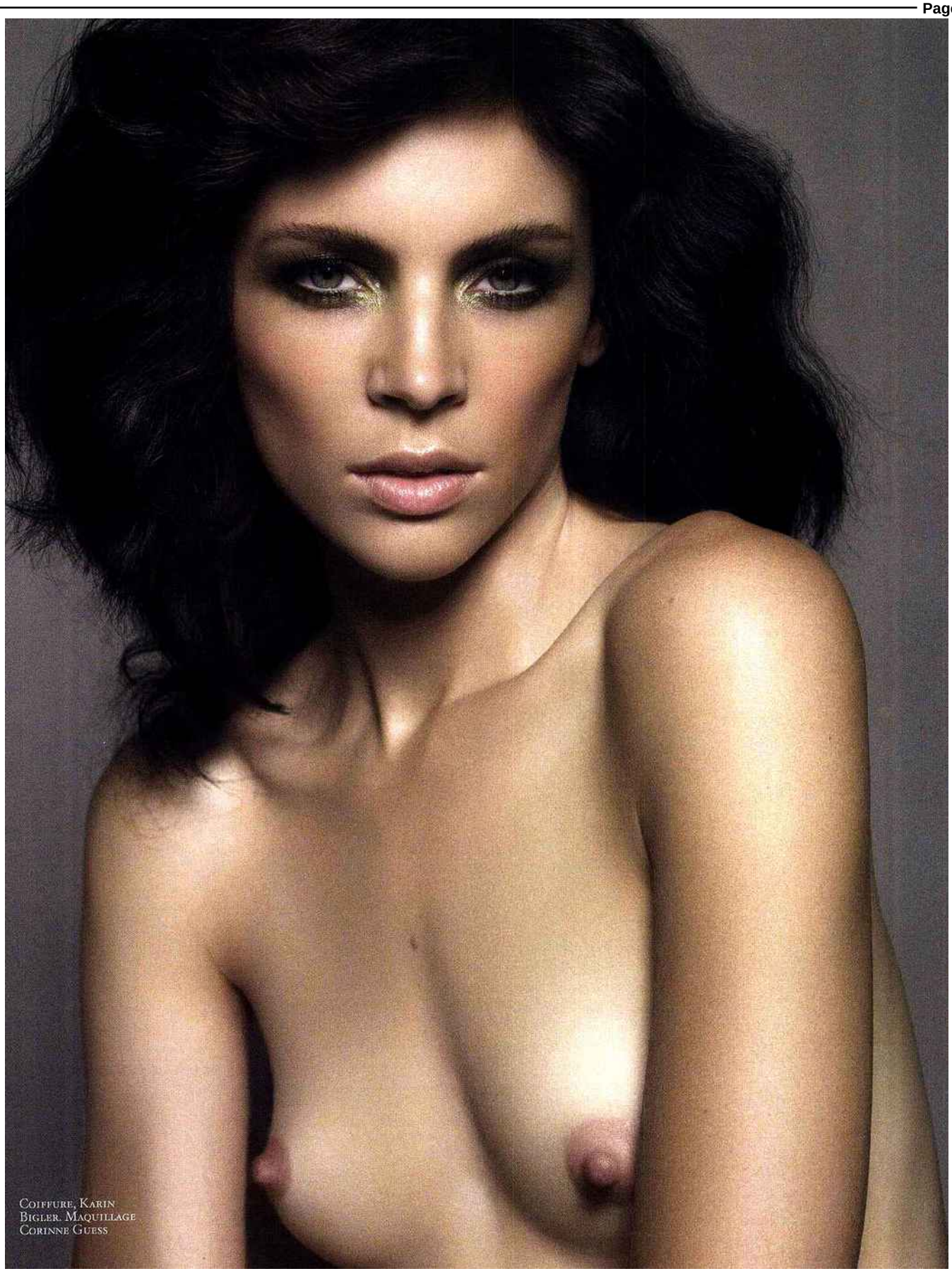
Surface approx. (cm²) : 844